

# きものの髪型

「私のヘアスタイル  
教えます！」

せっかくすてきなきものなのだから、トータルコーディネートで合わせて楽しみたいですね。きものを着るときに困るのは髪型、誰しもが悩んだ経験があるのではないのでしょうか。難しい髪型は1人ではできないし、時間がかかるもの……そんな悩みを解決する「私のヘアスタイル教えます！」。皆さんはどんな髪型できものを楽しんでいるのでしょうか。

写真／内田祐介



## 今月の読者モデル

高知県出身  
愛乃 泉さん

きもの歴 30年  
・自営業 きものリサイクル  
縞のゆかたを着こなし、粋なコーディネートを披露してくださった泉さん。きもの関係の事業をしており、きものが大好き！海外旅行もきもので行かれるそうです。ヘアスタイルもゆかたに合う粋なアレンジを教えてくださいました。

# 粋な姉御風！ウイッグを使ったボリュウムヘア

用意するもの

ホットカーラー、ヘアピン、ヘアワックス、ヘアゴム、盛髪パット、くし、ヘアクリップ、アメピン、Uピン、ウイッグ、ヘアスプレー、かんざし

1 前髪を3つに分けてホットカーラーで巻きます。サイドの髪は縦巻きに、左右2つずつホットカーラーを巻きます。



2 後頭部の髪は上下2つに分けて、上部分だけねじってヘアピンで仮留めしておきます。

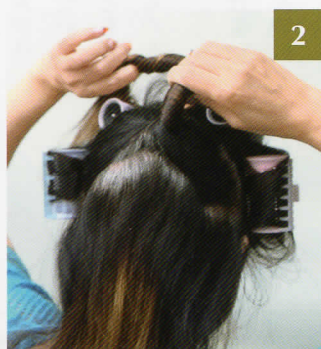

3 残った髪にヘアワックスをぬり、ヘアゴムでまとめます。

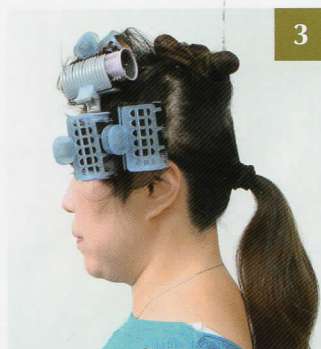

4 仮留めしていた髪をほどいて、髪の下に盛髪パットをつけます。盛髪パットを髪で覆い、下で結んでいる髪と合わせます。



紹介していただいたのは  
林 良江さん

・「和創美」代表  
・きもの&礼法コンサルタント ほか  
多種多様な資格を持ち、和創美の代表として数多くのイベントを主催。日本文化、きもの、おしゃれを愛する人のネットワークづくりをされています。

HP : <http://www.wasoubi.jp>

和創美 検索



サイドのホットカーラーを外して、くしで逆毛を立てます。ふわっとさせたそのまま後ろに流します。



おだんごが隠れるように、ウィッグをつけ、Uピンで固定します。



前髪を右に流して、耳の上あたりでUピンを挿します。毛先部分は後頭部へ持つていき、丸めてUピンで固定します。かんざしを挿して出来上がりです。



後ろでまとめた髪と合わせておだんごにし、ヘアクリップで留め、アメピン、Uピンで固定します。



前髪のホットカーラーをとり、逆毛を立てます。ヘアスプレーをかけて髪を立てさせます。



### 〈ポイント〉

後頭部の結び目の位置が低いと姉御風、高いとお嬢さん風になります。前髪は、耳にかけるとすっきりした印象になり、かけないとアシメトリーで髪に表情がでます。



和のポータルサイト『花saku オンライン』では、ご紹介した髪型を動画で楽しめます。詳しくは <http://www.sakuracom.net> [花saku オンライン](#) [検索](#)